

Boletim Epidemiológico

para atualização sobre o

MONKEYPOX | Cid-10
B04

1º INFORME EPIDEMIOLÓGICO

BOLETIM MONKEYPOX - INFORME EPIDEMIOLÓGICO Nº 01



PANORAMA GERAL



	MUNDO	BRASIL
CASOS	42.746	3.896
ÓBITOS	13	01

SERGIPE		
CONFIRMADOS	SUSPEITOS	DESCARTADOS
00	13	06



Fonte: os dados mundiais e do Brasil são disponibilizados diariamente pelo Centro de Operações de Emergência Nacional de Monkeypox consolidado pelos CIEVS Estaduais, Notificações registradas no REDCap e CeVeSP, Dados preliminares, sujeitos a alterações dados atualizados em 23 de agosto de 2022. Os dados do Estado de Sergipe são disponibilizados pelas notificações registradas no REDCap. Dados acumulados desde 15 de junho até 23 de agosto de 2022.



PANORAMA LABORATORIAL DA MONKEYPOX



DETECTÁVEIS

00



NÃO DETECTÁVEIS

04



AGUARDANDO
RESULTADO

13

Fonte: LACEN



PANORAMA LABORATORIAL DIAGNÓSTICO DIFERENCIAL



EXAMES
REALIZADOS



DETECTÁVEIS



NÃO DETECTÁVEIS

Varicela

07

07

Sífilis

01

05

Herpes

00

11

Fonte: LACEN



PERFIL DOS CASOS NOTIFICADOS

Gráfico 01 - Casos notificados para monkeypox, segundo faixa etária, Sergipe, 2022.

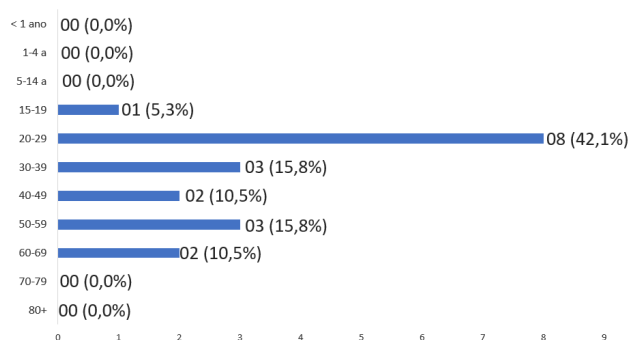

Fonte: REDCap/SES/CIEVS

Nota: Refere-se aos casos notificados até 23 de agosto de 2022.

Gráfico 02 - Casos notificados para monkeypox, segundo sexo de nascimento, Sergipe, 2022.

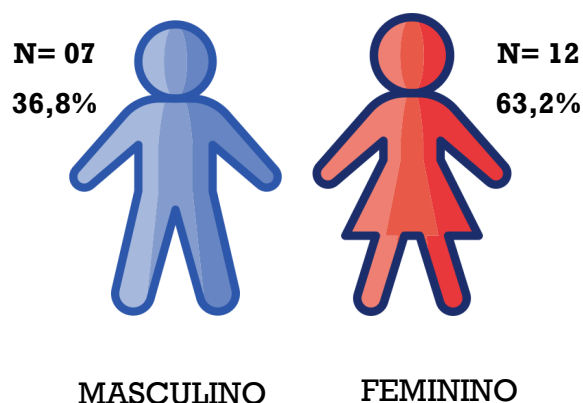

Fonte: REDCap/SES/CIEVS

Nota: Refere-se aos casos notificados até 23 de agosto de 2022.

Tabela 01 - Casos notificados para monkeypox, segundo raça/cor, Sergipe, 2022.

Raça/cor	n	%
Amarela	01	5,3
Branca	03	15,8
Indígena/Xocó	00	0,0
Parda	12	63,2
Preta	01	5,3
Ignorado	02	10,5
TOTAL	19	100,0

Fonte: REDCap/SES/CIEVS

Nota: Refere-se aos casos notificados até 23 de agosto de 2022.



PERFIL DOS CASOS NOTIFICADOS

Gráfico 03 - Identidade de gênero dos casos notificados de monkeypox, Sergipe, 2022.

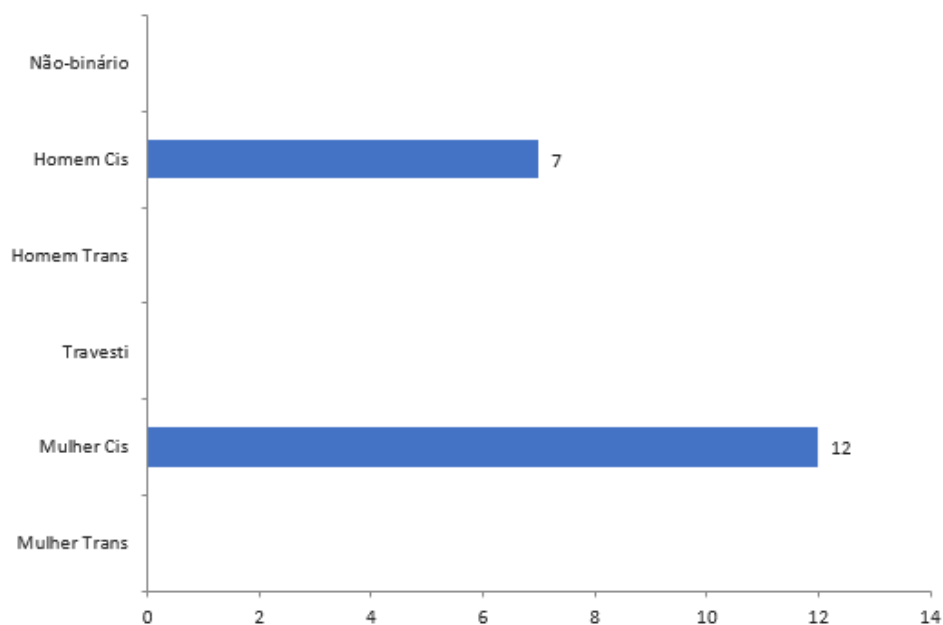

Fonte: REDCap/CIEVS

Nota: Refere-se aos casos notificados até 23 de agosto de 2022.

Gráfico 04 - Orientação sexual dos casos notificados de monkeypox, Sergipe, 2022.

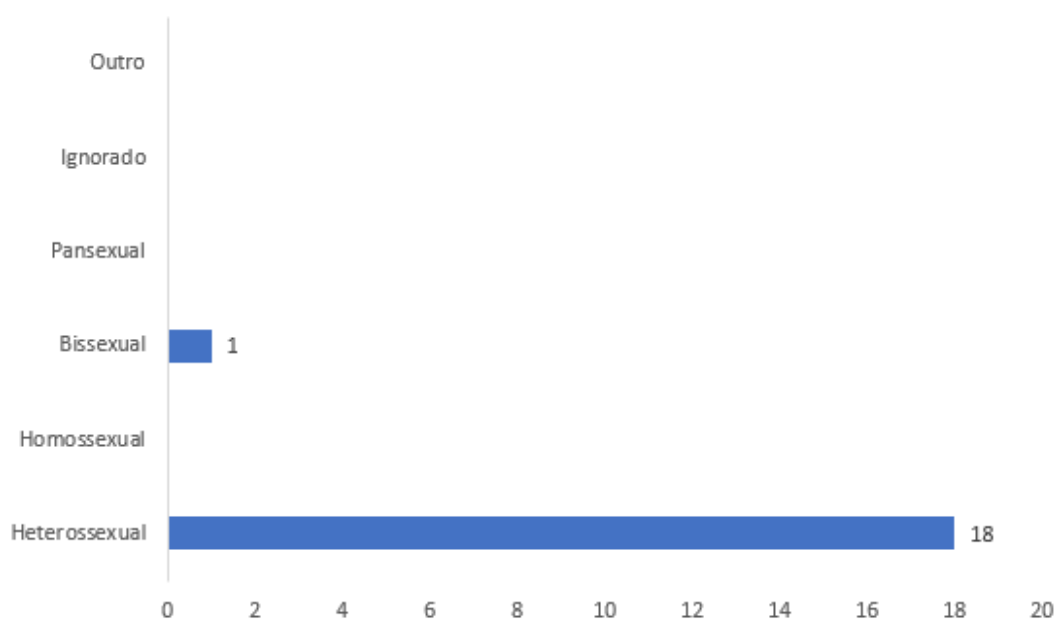

Fonte: REDCap/CIEVS

Nota: Refere-se aos casos notificados até 23 de agosto de 2022.



PERFIL DOS CASOS NOTIFICADOS

Gráfico 05 - Distribuição dos principais sinais e sintomas dos casos notificados de monkeypox, Sergipe, 2022.

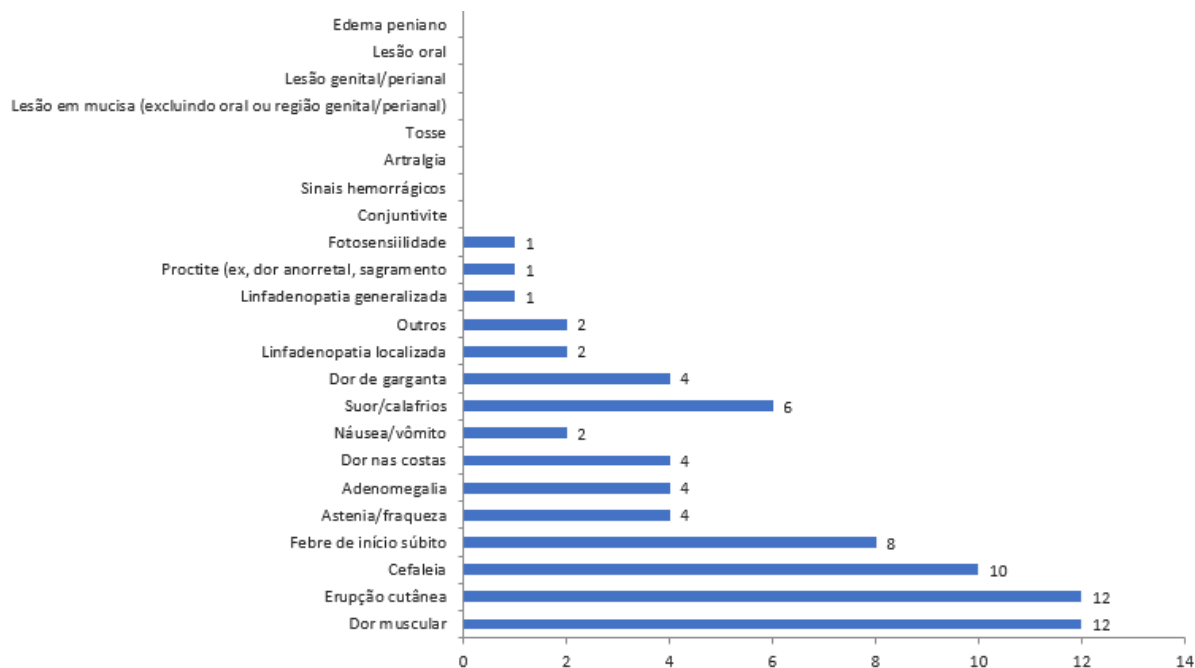

Fonte: REDCap/CIEVS

Nota: Refere-se aos casos notificados até 23 de agosto de 2022.



Figura 01 - Distribuição de casos notificados de monkeypox por município de residência, Sergipe, 2022.





PERFIL DOS CASOS NOTIFICADOS

Gráfico 06 - Classificação final dos casos notificados de monkeypox, Sergipe, 2022.

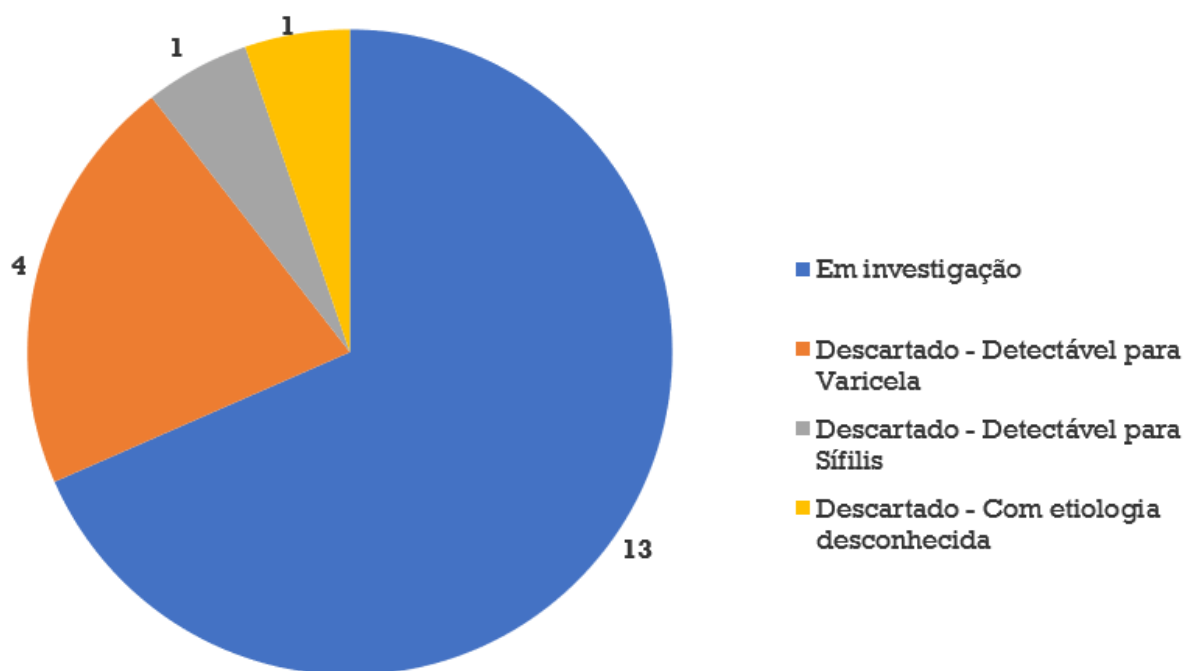

Fonte: REDCap/CIEVS

Nota: Refere-se aos casos notificados até 23 de agosto de 2022.



DEFINIÇÃO DE CASO

CASO SUSPEITO

Indivíduo de qualquer idade que apresente início súbito de lesão em mucosas E/OU erupção cutânea aguda sugestiva* de monkeypox, única ou múltipla, em qualquer parte do corpo (incluindo região genital/perianal, oral) E/OU proctite (por exemplo, dor anorretal, sangramento), E/OU edema peniano, podendo estar associada a outros sinais e sintomas.

* Lesões profundas e bem circunscritas, muitas vezes com umbilicação central; e progressão da lesão através de estágios sequenciais específicos – máculas, pápulas, vesículas, pústulas e crostas.

CASO PROVÁVEL

Caso que atende à definição de caso suspeito, que apresenta um OU mais dos seguintes critérios listados abaixo, com investigação laboratorial de monkeypox não realizada ou inconclusiva e cujo diagnóstico de monkeypox não pode ser descartado apenas pela confirmação clínico-laboratorial de outro diagnóstico.

- a) Exposição próxima e prolongada, sem proteção respiratória, OU contato físico direto, incluindo contato sexual, com parcerias múltiplas e/ou desconhecidas nos 21 dias anteriores ao início dos sinais e sintomas; **E/OU**
- b) Exposição próxima e prolongada, sem proteção respiratória, OU história de contato íntimo, incluindo sexual, com caso provável ou confirmado de monkeypox nos 21 dias anteriores ao início dos sinais e sintomas; **E/OU**
- c) Contato com materiais contaminados, como roupas de cama e banho ou utensílios de uso comum, pertencentes a com caso provável ou confirmado de monkeypox nos 21 dias anteriores ao início dos sinais e sintomas; **E/OU**
- d) Trabalhadores de saúde sem uso adequado de equipamentos de proteção individual (EPI) com história de contato com provável ou confirmado de monkeypox nos 21 dias anteriores ao início dos sinais e sintomas.



DEFINIÇÃO DE CASO

CASO CONFIRMADO

Caso suspeito com resultado laboratorial "Positivo/Detectável" para Monkeypox vírus (MPXV) por diagnóstico molecular (PCR em Tempo Real e/ou Sequenciamento).

CASO DESCARTADO

Caso suspeito com resultado laboratorial "Negativo/Não Detectável" para Monkeypox vírus (MPXV) por diagnóstico molecular (PCR em Tempo Real e/ou Sequenciamento).

Figura 02 - Algoritmo de classificação de casos de monkeypox, Sergipe, 2022.

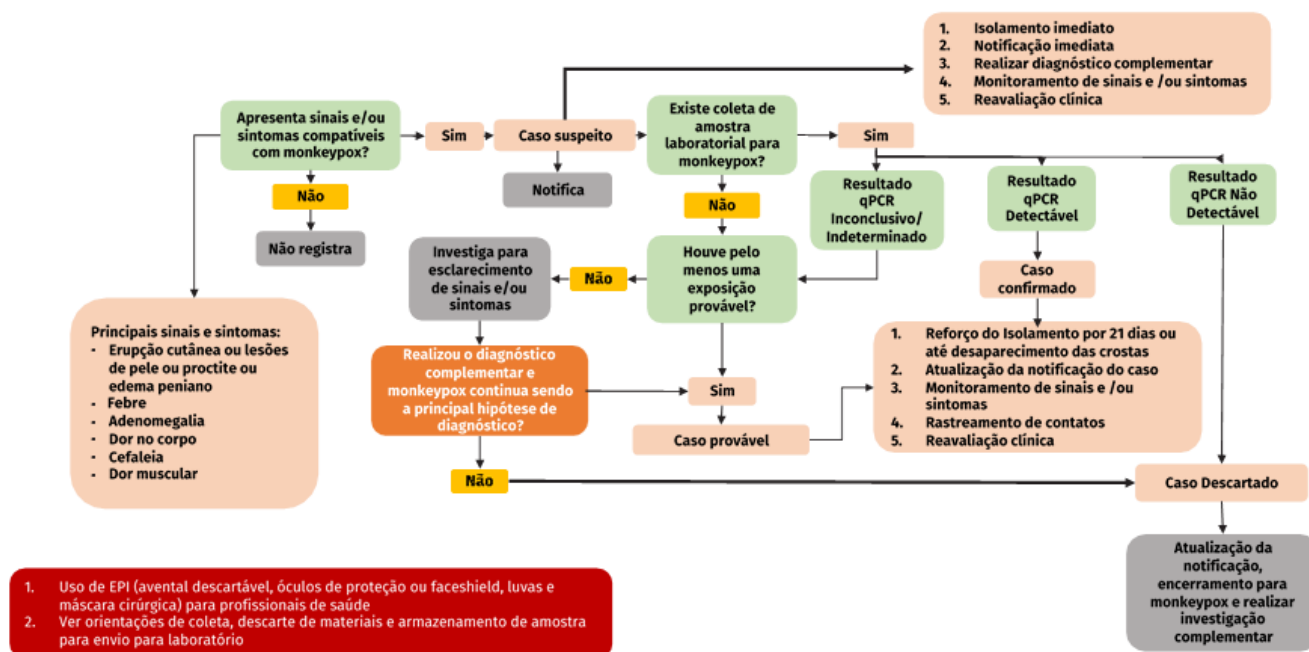

Para acesso a nota técnica nº 003/2022- CIEVS/DVS/SES - Dispõe sobre as orientações básicas para vigilância e controle da emergência de saúde pública de interesse internacional de monkeypox no Estado de Sergipe